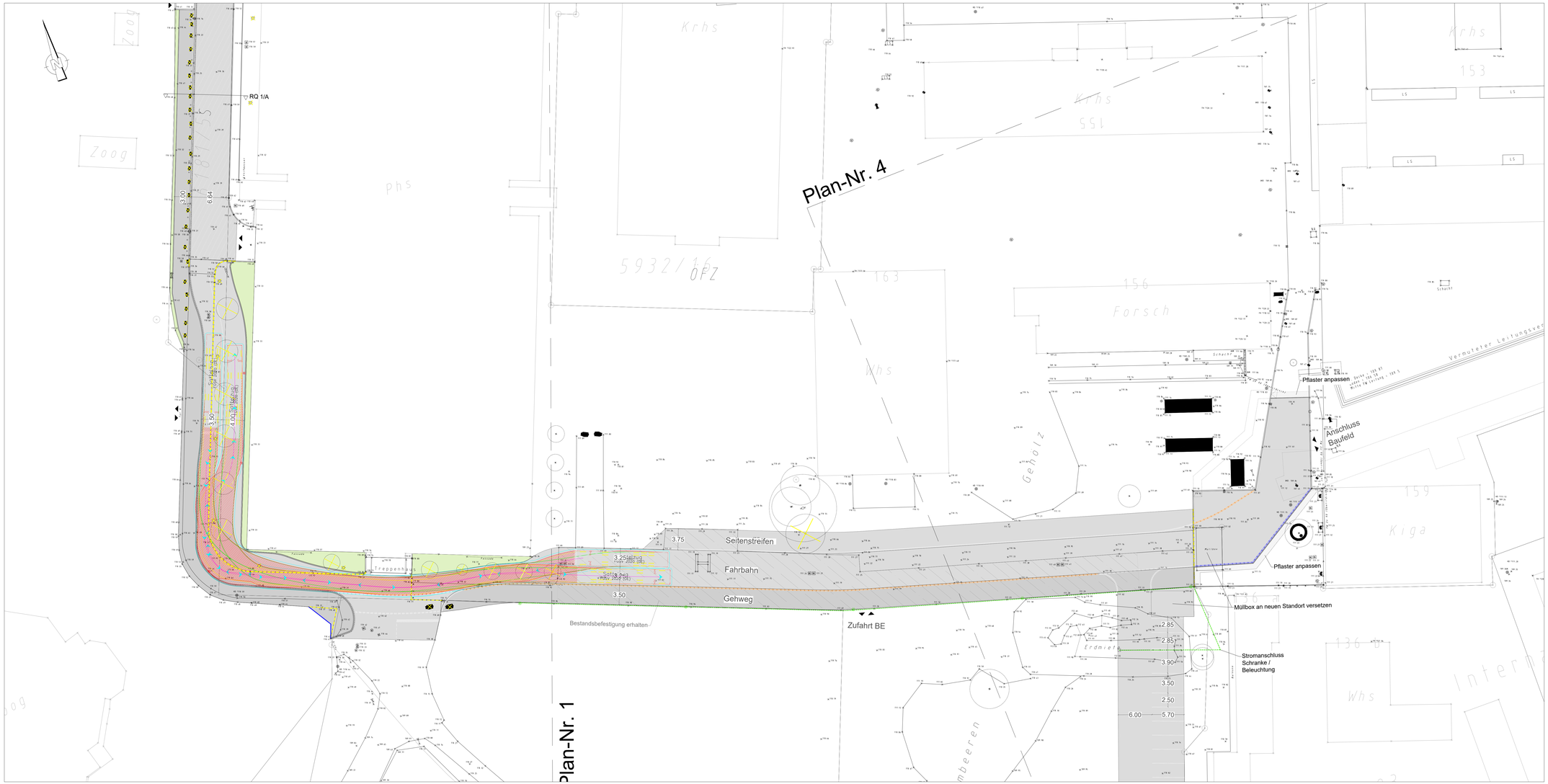

Datenquellen:
Katasterdaten, Datum: April 2023
Vermessung, Datum: April 2023
Lagesystem: Gauss-Krüger (EPSG: 31467) Höhensystem: DHHN12

Auftraggeber:
Universitätsklinikum Heidelberg
Klinik Technik GmbH

Klinik-Technik-Gesellschaft am Universitätsklinikum Heidelberg mbH
Im Neuenheimer Feld 670 - 69120 Heidelberg
Tel.: +49-6221 56-32861
Fax: +49-6221 56-33806
E-mail: nils-olaf.acker@med.uni-heidelberg.de
Internet: www.klinikum.uni-heidelberg.de

Planverfasser:
FICHTNER
WATER & TRANSPORTATION

FICHTNER
Water & Transportation GmbH
Sarwestraße 3 - 70191 Stuttgart
Tel.: +49-711-8995-444
Fax: +49-711-8995-666
E-mail: info@fichtner.de
Internet: www.fichtner.de

Bauobjekt:
Universitätsklinikum Heidelberg
Neubau Herzzentrum
Baustraße und prov. Gehwege

Gewerk: Verkehrsanlagen
Planinhalt: Lageplan
Leistungsphase: Ausführungsplanung

Anlagen Nr.:	5		Datum	Name
Plan-Nr.:	2	bearbeitet	Juni 2023	Rupp
Maßstab:	1 : 250	gezeichnet	Juni 2023	Wich
Projekt-Nr.:	612-2486	geprüft	Juni 2023	Krentel

VORABZUG 12.06.2023

Der Inhalt dieses Dokumentes ist ausschließlich für den Auftraggeber der Fichtner Water & Transportation GmbH und andere vertraglich vereinbarte Empfänger bestimmt. Er darf nur mit Zustimmung des Auftraggebers ganz oder auszugsweise und ohne Gewähr Dritten zugänglich gemacht werden. Die Fichtner Water & Transportation GmbH haftet gegenüber Dritten nicht für die Vollständigkeit und Richtigkeit der enthaltenen Informationen.

P:\612\2450-2499\2-2486_VU_HERZKLINIK_HEIDELBERG\600_CADD\610_CAD\04_VERINFRA\NBHZ_VA_230607-FRUP.DWG